

LITE SCOUT®

Innovation in der Förderung und Frühförderung
blinder, seh- und mehrfachbehinderter Menschen

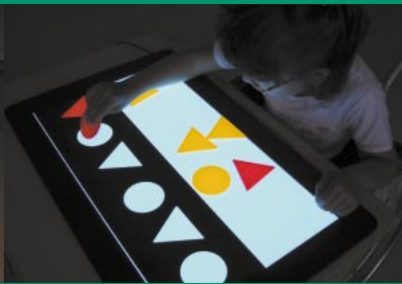

last updated 08/2005

The

new

LiteScout



LiteScout® – die leuchtende Magnettafel

Ein optisches Hilfsmittel zur Förderung blinder, seh- und mehrfachbehinderter Menschen

In der therapeutischen Betreuung werden blinde, seh- und mehrfachbehinderte Menschen durch optische Reize zur Aktivität angeregt. Ein wichtiger Bestandteil dieses Sehtrainings sind spielerische Sehübungen auf einer Lichtquelle. Ziele sind dabei u.a. die Förderung der geistigen Entwicklung sowie die Auge-Hand-Koordination zu verbessern. Je hochwertiger dabei die eingesetzte Lichtqualität und die Spielmaterialien sind, desto höher ist auch das Interesse und die Motivation der Patienten, konzentriert damit zu arbeiten.

Der LiteScout® ist für das tägliche Sehtraining von Patienten jeden Alters optimal geeignet. Die leuchtende Magnettafel weist alle Merkmale eines Qualitätsproduktes auf und wird in Fachkreisen der Sonder-/Rehabilitationspädagogik, Ergotherapie, Augenmedizin und Optik wegen seines hohen therapeutischen bzw. diagnostischen Nutzens sehr geschätzt. Dabei ist der LiteScout® einfach zu bedienen – so können beispielsweise alle Übungen ohne Einschränkungen auch im häuslichen Umfeld durchgeführt werden (z.B. Eltern mit ihrem Kind).

Einsatzgebiete des LiteScout®

Das Einsatzgebiet des LiteScout® ist breit gefächert. Es erstreckt sich beispielsweise von der Frühförderung blinder, sehbehinderter und mehrfachbehinderter Kinder über die Arbeit mit körperlich-geistig behinderten Patienten bis hin zu Rehabilitationsmaßnahmen bei Schlaganfallpatienten und Unfallopfern.

2 Modellvarianten – an den Bedürfnissen der Patienten ausgerichtet

Es werden zwei Modellvarianten angeboten, die sich lediglich in der Größe und dem Preis unterscheiden. Alle anderen Eigenschaften sind identisch.

	LiteScout®-Pro	LiteScout®-Basic
Außenformat	638 x 405 mm	387 x 300 mm
Höhe	8 mm	8 mm
Leuchtformat	538 x 305 mm	210 x 297 mm (A4)
Lichtfarbe	bläuliches Weiß	bläuliches Weiß
Gewicht	2.000 g	1.000 g
Zubehör	Transporttasche Bild-Ausschnitts- verkleinerung	Transporttasche

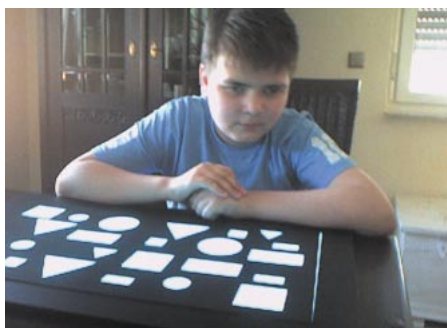

“Wo ist meine Leuchte?”
Eddi Haug aus Brandenburg (13 Jahre, taubblind) sorgte sich direkt nach dem Umzug in die neue Wohnung um sein lieb gewonnenes Spielzeug – den LiteScout®!

Ausgewählte Eigenschaften des LiteScout®

Homogene und magnetische Leuchtfläche, hohe Kontrast- und Konturschärfe, blend- und flimmerfreies Licht, stufenlose Helligkeitsregelung, robust und portabel (flach und leicht), TÜV/GS-zertifiziertes Netzgerät zur Stromversorgung.

Phone +49 (0)89 - 271 36 99

Fax +49 (0)89 - 271 10 14

 Ja, der LiteScout® interessiert mich

Bitte rufen Sie mich an unter _____

Am besten erreichen Sie mich am _____

um _____

 Hiermit bestelle/n ich/wir kostenlos und frei Haus

_____ Stk Flyer LiteScout®

_____ Stk Produktkatalog LiteScout®

Schule / Institut_____
Name, Vorname_____
Straße, Hausnummer_____
PLZ, Ort, Land_____
Telefon_____
Telefax_____
eMail

Preisliste

Best.-Nr.	Produktbezeichnung	EURO
A. LiteScout®		
A.1	LiteScout®-Pro incl. C.1 und C.2.1	750,00
A.2	LiteScout®-Basic incl. C.2.2	395,00
B. Spiele, Lern- und Hilfsmittel		
B.1	Schwarze und farbige Logische Blöcke mit Masken und Zubehör für LiteScout®-Pro	350,00
B.2	Farbige Logische Blöcke	125,00
B.3	Schwarze und farbige Logische Blöcke mit Masken und Zubehör für LiteScout®-Basic	175,00
B.4	Farbige Rundstäbe mit Maske und Farbfiltern	125,00
B.5	Farbige Rundstäbe	45,00
B.6.1	Farbige und magnetische Ente & Bär und Zubehör	95,00
B.6.2	Farbiges und magnetisches Haus & Auto und Zubehör	95,00
B.6.3	Farbige und magnetische Hand & Gesicht und Zubehör	95,00
B.7.1	Magnetische Logische Blöcke und Zubehör LiteScout®-Pro	115,00
B.7.2	Magnetische Logische Blöcke und Zubehör LiteScout®-Basic	49,00
B.8	Magnetstreifen und Zubehör	39,00
C. Zubehör		
C.1	Bild-Ausschnittsverkleinerung für LiteScout®-Pro	19,00
C.2.1	Transporttasche für LiteScout®-Pro, Spiele und Zubehör	45,00
C.2.2	Transporttasche für LiteScout®-Basic, Spiele und Zubehör	40,00
C.3.1	Farbfilter-Set für LiteScout®-Pro	75,00
C.3.2	Farbfilter-Set für LiteScout®-Basic	49,00
C.4	Scheiben-Magnete (4 Stk)	9,00
C.5.1	OH-Folien für LiteScout®-Pro (50 Stk)	75,00
C.5.2	OH-Folien für LiteScout®-Basic (50 Stk)	15,00
C.6	Stifte (10 Stk)	15,00

- Preise in Euro rein netto ab München zzgl. gesetzl. MwSt., Verpackungs- u. Versandkosten.
- Zahlungsbedingungen: 14 Tage rein netto
- Lieferbedingungen: i.d.R. 10-20 Arbeitstage, bei größeren Stückzahlen nach Vereinbarung.
- Mindestbestellwert: 50,00 EUR

Hersteller- und Vertriebskontakt

PLASTOLIGHT®

Inhaber: Hagen Glass

Görresstraße 4

D - 80798 München

Telefon: +49 (0)89 271 36 99

Telefax: +49 (0)89 271 10 14

info@plastolight.com

www.plastolight.com

Für die freundliche Unterstützung bedanken wir uns bei

Herrn Prof. Dr. Paul Nater

Humboldt-Universität zu Berlin

Philosophische Fakultät IV

Institut für Rehabilitationswissenschaften

Abteilung Blinden- und Sehbehindertenpädagogik